



Dossier d'inscription Extrascolaire et Périscolaire

Année 2025-2026

Justificatifs à fournir	- Attestation d'assurance - Photocopie des pages vaccination du carnet de santé - PAI si il y en a un - N°allocataire CAF pour l'ALSH
-------------------------	--

Tout dossier incomplet sera refusé

Nom de l'enfant : Prénom : Fille/Garçon.

Ecole : Classe :

Date de naissance : Age :

Adresse :

.....

Représentant légal 1 :	Représentant légal 2 :
Nom/prénom :	Nom/prénom :
Adresse :	Adresse :
.....
En qualité de : mère père autre :	En qualité de : mère père autre :
Situation familiale : marié.e/vie maritale/pacsé.e/séparé.e/divorcé.e/veuf.ve/célibataire ¹	Situation familiale : marié.e/vie maritale/pacsé.e/séparé.e/divorcé.e/veuf.ve/célibataire ¹
Téléphone maison :	Téléphone maison :
Téléphone travail :	Téléphone travail :
Téléphone portable :	Téléphone portable :
Mail :	Mail :

Autre Représentant légal ou tuteur :	
Nom/prénom :	Adresse :
.....	
Lien avec l'enfant :	
Téléphone maison :	Téléphone travail :
Téléphone portable :	Mail :

Assurances			
Assurance	Nom de la compagnie	Adresse	N° de police
Responsabilité civile			
Scolaire			

¹ entourer la réponse choisie

Les informations personnelles recueillies sur cette fiche, sont obligatoires et nécessaires pour inscrire votre (vos) enfant(s) au restaurant scolaire, aux accueils de loisirs péri et extrascolaires et assurer la gestion des services proposés par la collectivité (inscription, suivi et facturation, mise à jour des données). Elles sont enregistrées et transmises aux services de la collectivité territoriale en charge de leur traitement. Vous disposez de droits sur les données vous concernant que vous pouvez exercer auprès du délégué à la protection des données de la collectivité, en adressant une demande par écrit accompagnée d'un justificatif d'identité à l'adresse suivante : mairie@plomeur.bzh

Personnes autorisées à venir chercher l'enfant et/ou à prévenir en cas d'urgence

Nom / Prénom	Téléphone	Lien avec l'enfant

Renseignements médicaux

Nom et téléphone du médecin traitant :

L'enfant porte-t-il des lunettes : oui non **des prothèses auditives** : oui non

Allergies (asthme, alimentaire, médicamenteuse,...) : oui non

Pour toute allergie ou maladie chronique, un Projet d'Accueil Individualisé (PAI) sera élaboré en concertation avec un médecin

Si oui, précisez quelle allergie :

.....

Recommandations utiles des parents : difficultés de santé (accident, opération, rééducation, convulsions, ...), précisez les précautions à prendre ou conduite à tenir :

.....

RAPPEL : aucun médicament ne sera administré sans PAI. Si votre enfant suit un traitement médical, une ordonnance récente doit être remise avec les médicaments dans leur emballage d'origine.

Autorisations

Je soussigné.e.s.....responsable.légal.aux de

-Déclare exacts les renseignements portés sur cette fiche d'inscription et m'engage à les réactualiser si nécessaire.

-Autorise mon enfant à participer aux activités proposées dans le cadre périscolaire et extrascolaire ;

-Autorise mon enfant de plus de 6 ans à quitter seul l'accueil périscolaire à la fin des temps d'accueils **oui** **non**

-Autorise les organisateurs à prendre des photographies et/ou des vidéos lors des activités organisées à des fins d'illustration sur différents supports : journaux locaux, exposition, site de la commune.

-Autorise les organisateurs et l'équipe encadrante à prendre toutes les mesures rendues nécessaires par l'état de santé de mon enfant et m'engage à rembourser à la structure, les honoraires médicaux et frais pharmaceutiques avancés en raison des soins engagés.

Date :

signature du.des responsable.s légal.aux

Les informations personnelles recueillies sur cette fiche, sont obligatoires et nécessaires pour inscrire votre (vos) enfant(s) au restaurant scolaire, aux accueils de loisirs péri et extrascolaires et assurer la gestion des services proposés par la collectivité (inscription, suivi et facturation, mise à jour des données). Elles sont enregistrées et transmises aux services de la collectivité territoriale en charge de leur traitement. Vous disposez de droits sur les données vous concernant que vous pouvez exercer auprès du délégué à la protection des données de la collectivité, en adressant une demande par écrit accompagnée d'un justificatif d'identité à l'adresse suivante : mairie@plomeur.bzh



INSCRIPTIONS PERISCOLAIRES RENTREE 2026

- 1- Pour une 1ère inscription** remplir le dossier unique d'inscription (cantine, accueils périscolaire Louis Courot et ALSH) le dossier d'inscription est à retourner à la mairie ou au bureau du service enfance accompagné des documents demandés (attestation d'assurance pages vaccination, PAI s'il y en a un et N°d'allocataire CAF pour l'ALSH ou l'accueil périscolaire de LOUIS COUROT ou attestation de QF de la MSA) le doc d'information peut être joint au dossier ainsi que les tarifs

- 2- Pour les familles déjà inscrite à l'ALSH ou aux services périscolaires** en 2025-2026, si elles n'ont pas reçu le mail de connexion au portail elles doivent contacter le service enfance par mail enfance.jeunesse@plomeur.bzh ou par tél : 07 43 36 36 52



Madame, monsieur,

Pour faciliter votre quotidien, la mairie de Plomeur modernise ses services périscolaires grâce au **portail Famille**.

Grâce à ce service en ligne personnalisé disponible 24h/24 et 7j/7 vous pouvez :

- consulter et modifier vos données personnelles
- **réserver les repas et l'accueil de loisirs**
- **consulter vos factures**
- contacter nos différents services via la messagerie

Les réservations de la cantine seront à effectuer avant le mercredi 12h pour la semaine suivante. La réservation pour toute l'année scolaire est possible via la réservation de masse.

Les réservations de l'ALSH du mercredi seront à effectuer avant le vendredi précédent 18h.

Les réservations de l'ALSH des vacances seront à effectuer une semaine auparavant, avant 18h.

Afin d'inscrire vos enfants et accéder au portail nous vous demandons de bien vouloir compléter le document joint et le retourner en mairie ou au bureau du service enfance accompagné des documents demandés. Nous pourrons ainsi vous transmettre le lien de connexion au portail et vous pourrez procéder aux réservations. .

Pour les enfants déjà inscrits à l'accueil de loisirs, votre dossier est déjà à jour, vous n'avez pas à remplir ce document.

Pour toute question contactez nous par mail à : enfance.jeunesse@plomeur.bzh

Merci de votre compréhension

Cordialement

Le Service enfance



TARIFS SERVICES PERISCOLAIRES DE PLOMEUR

TARIF ALSH TI AR VUGALE EN FONCTION DU QF

QF	JAR	1/2 JAR	1/2J sans repas	Journée séjour
QF<700	7,00€	4,00€	3,50€	14,00€
701<QF<840	9,00€	5,20€	4,50€	18,00€
841<QF<1050	11,50€	7,00€	6,00€	23,00€
1051<QF<1260	13,00€	9,00€	7,00€	28,00€
1261<QF<1680	15,00€	11,00€	8,00€	33,00€
QF>1681	19,00€	13,00€	9,00€	38,00€

Pénalité après 19h : 10€

TARIF DES ACCUEILS PERISCOLAIRES MATIN ET SOIR ECOLE LOUIS COUROT EN FONCTION DU QF

QF	Matin	Soir 16h30-18h	Soir 16h30-19h	Matin+soir
<700	1,05€	1,45€	2,30€	2,95€
>700	1,10€	1,50€	2,35€	3,00€

Pénalité après 19h : 10€

TARIF RESTAURATION SCOLAIRE

Elève en classe élémentaire	3,20€
Elève en classe maternelle	3,10€
Fratric 3 enfants et +	2,70€

SERVICE ENFANCE JEUNESSE DE PLOMEUR



JEUNESSE

L'espace jeunes accueille des enfants de 11 à 17 ans.

- PÉRIODE SCOLAIRE
Les mercredis de 13h30 à 18h.
- VACANCES SCOLAIRES
Du lundi au vendredi : les horaires sont en fonction des activités
- ESPACE JEUX
Ouvert à tous, accueil gratuit :
les mercredis de 10h à 12h
les vendredis de 16h à 18h
Jeux sur place et emprunt de 1 à 2 jeux par famille pour une durée de 15 jours

ENFANCE

- PÉRIODE SCOLAIRE
Accueil des enfants scolarisés à l'école Louis Courot :
Accueil périscolaire : 7h30 – 8h35 et 16h30 – 19h
- RESTAURANT SCOLAIRE :
Accueil des enfants scolarisés dans les écoles de la commune
Restauration scolaire : 12h – 13h20
- ALSH – ACCUEIL DE LOISIRS SANS HÉBERGEMENT
Accueil des enfants de 3 à 11 ans
 - Mercredi : à partir de 7h30 et jusqu'à 19h
 - Vacances scolaires : du lundi au vendredi à partir de 7h30 et jusqu'à 19h

inscription possible à la journée ou demi-journée avec ou sans repas
si 1/2 journée arrivée et départ de 11H30 à 12H et de 13H30 à 14H

Renseignements et inscriptions

Espace Jeunes de Plomeur, rue Isidore Le Garo

Tél : 02 98 82 08 77 / 07 57 09 20 36

espacejeunes@plomeur.bzh

www.plomeur.com

Renseignements et inscriptions

Service enfance

Mairie de Plomeur, 1 place de la Mairie

tél mairie : 02 98 82 04 65 / 07 43 36 36 52

enfance.jeunesse@plomeur.bzh

www.plomeur.com

TARIFS

Accueils périscolaires

Plages d'accueil	tarif QF < 700	tarif QF > 700
Accueil matin 7h30 - 8h35	1.05 €	1.10€
Accueil soir avec goûter 16h30-18h	1.45 €	1.50€
Accueil soir avec goûter 16h30-19h	2.30 €	2.35€
Forfait journée matin+soir	2.95 €	3.00€
Après 19h	10.00€	10.00€
Gratuité à partir du 3 ^e enfant hors goûter	0.40€	0.40€

Restaurant scolaire

Elève en classe élémentaire	3.20€
Elève en classe maternelle	3.10€
Fratrie de 3 enfants et +	2.70€

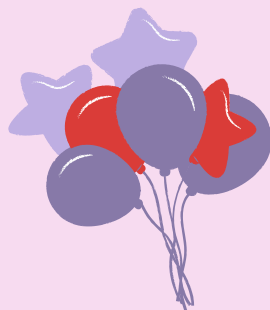

Espace jeunes

Activités

Coût de l'activité	tarif
0 - 4.99€	1.00€
5 - 6.99€	3.00€
7 - 9.99€	5.00€
10 - 15.99€	10.00€
16.00€ et +	14.00€

Séjours

QF	tarif par jour
0 < 400€	14.00€
401 < 700€	14.00€
701 < 945€	18.00€
946 < 1190€	22.00€
1190 < 1435€	26.00€
1436 < 1680€	32.00€
> 1680€	34.00€

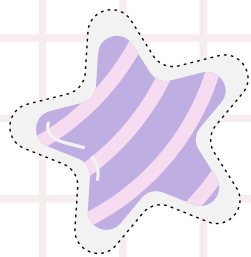

TARIFS

Accueil de loisirs - Ti Ar Vugale

QF	JAR	JAR	JAR	Journée séjour
QF < 700€	7.00€	4.00€	3.50€	14.00€
701 < QF < 840€	9.00€	5.20€	4.50€	18.00€
841 < QF < 1050€	11.50€	7.00€	6.00€	23.00€
1051 < QF < 1260€	13.00€	9.00€	7.00€	28.00€
1261 < QF < 1680€	15.00€	11.00€	8.00€	33.00€
QF > 1681€	19.00€	13.00€	9.00€	38.00€

